

# FICHE TECHNIQUE PRODUIT

NOM COMMERCIAL : LES ROCHES  
LUNAIRES



## CARACTÉRISTIQUES :

- **Cannabinoïde majeur** : CBD Total 36,11 % (CBD 34,20% / CBDa 2,18%)
- **Cannabinoïde mineur** : CBG Total 0,64 (CBG 0,49 % / CBGa 0,15%)
- **Aspect** : Pierre lunaire
- **Texture** : Moelleuses / Grasses
- **Classification produit** : Collection
- **Type de pression** : Non-pressé
- **Conditionnement** : Vrac de 125g
- **Variété de base** : Dioïca 88
- **Laboratoire d'analyse Françaises** : Test-CBD
- **Laboratoire d'analyse Européennes** : IFHA

## DÉCOUPE :

- **Température optimale de découpe** : T° ambiante
- **Outil de découpe** : Paire de ciseaux préalablement nettoyées

## CONSERVATION :

- **Type de conservation** : Sous vide afin de préserver les terpènes
- **Température optimale de conservation** : 15-20°C
- **Lieu de conservation** : Éviter le contact avec la lumière, les zones humides, les écarts de température trop importants ainsi qu'une mise à l'air libre

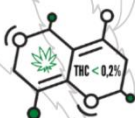

**Fabriqué et conditionné en France par :**





**<Sample Information>**

Glouannec Alan  
 Sample Name : Moon rock1  
 Sample ID :   
 Data Filename :   
 Method Filename : HighSensitivity.lcm  
 Batch Filename : Analysis20210426\_102358.lcb  
 Vial # : 3-12  
 Injection Volume : 5 uL  
 Sample Amount : 270 mg  
 Extraction Vol. : 20 mL  
 Dilution Factor : 10  
 Date Acquired : 26/04/2021 11:10:48  
 Date Processed : 26/04/2021 11:24:04  
 Sample Type : Unknown  
 Level : 1  
 Quantification limit : 0,01%  
 Acquired by : Glouannec Alan  
 Processed by : Glouannec Alan

**<Chromatogram>**

mV

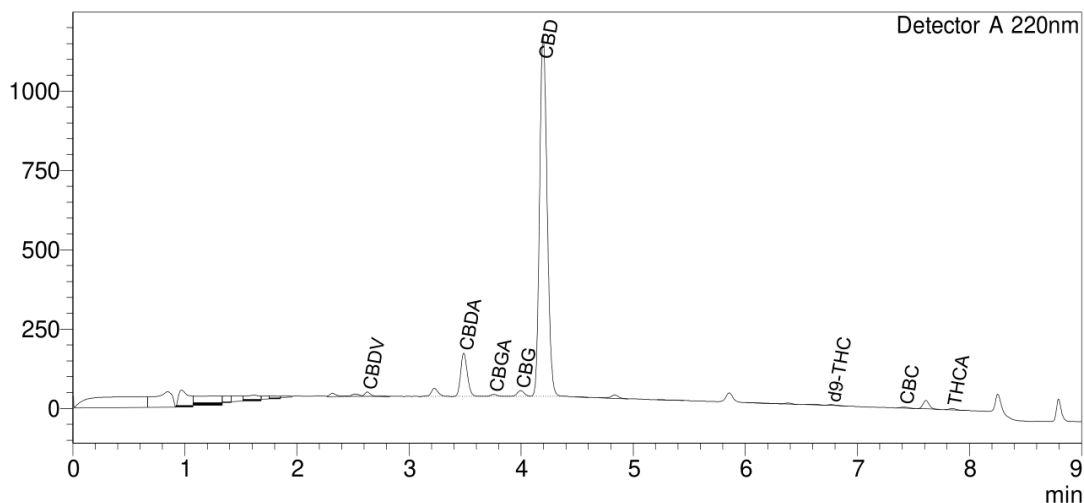

**<Quantitative Results>**

Detector A			
ID#	Name	Ret. Time	Dry weight %
1	CBDV	2,629	0,27
2	CBDA	3,489	2,18
3	CBGA	3,757	0,15
4	CBG	3,997	0,49
5	CBD	4,197	34,20
6	THCV	--	0,00
7	CBN	--	0,00
8	d9-THC	6,769	0,08
9	d8-THC	--	0,00
10	CBC	7,417	0,00
11	THCA	7,846	0,12

Total THC	0,19	%
Total THC	1,85	mg/g
Total CBD	36,11	%
Total CBD	361,06	mg/g

