

# FICHE TECHNIQUE PRODUIT

NOM COMMERCIAL : L'AYA CBG



## CARACTÉRISTIQUES :

- **Cannabinoïde majeur** : CBG Total 12,07% (CBGa 7,51% / CBG 4,56%)
- **Cannabinoïde mineur** : CBD Total 0,29% (CBD 0,18 / CBDa 0,13)
- **Aspect** : Jaune
- **Texture** : Crémeux
- **Classification produit** : Collection
- **Maillage de filtration** : 150 microns
- **Type de pression** : à froid
- **Conditionnement** : Plaquettes de 125g dans du cellophane végétal
- **Variété de base** : Santhica 70
- **Laboratoire d'analyse Françaises** : Test-CBD
- **Laboratoire d'analyse Européennes** : IFHA

## DÉCOUPE :

- **Température optimale de découpe** : 25 - 30°C
- **Outil de découpe** : Couteau avec lame chaude (L'utilisation d'une lame chauffée à la flamme n'est pas recommandée, vous pouvez tremper cette dernière sous une eau chaude avant découpe)
- **Conseil de découpe** : Barrette (125g ÷ 12 = 10,4g/barrette)

## CONSERVATION :

- **Type de conservation** : Sous vide afin de préserver les terpènes
- **Température optimale de conservation** : 15-20°C
- **Lieu de conservation** : Éviter le contact avec la lumière, les zones humides, les écarts de température trop importants ainsi qu'une mise à l'air libre

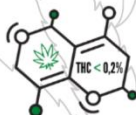

**Fabriqué et conditionné en France par :**





**<Sample Information>**

Glouannec Alan  
 Sample Name : Ava CBG 2  
 Sample ID :   
 Data Filename :   
 Method Filename : HighSensitivity.lcm  
 Batch Filename : Analysis20210902\_095600.lcb  
 Vial # : 1-1  
 Injection Volume : 5 uL  
 Sample Amount : 200 mg  
 Extraction Vol. : 20 mL  
 Dilution Factor : 10  
 Date Acquired : 02/09/2021 10:21:25  
 Date Processed : 02/09/2021 10:44:43

Sample Type : Unknown  
 Level : 1  
 Quantification limit : 0,01%

Acquired by : Glouannec Alan  
 Processed by : Glouannec Alan

**<Chromatogram>**

mV

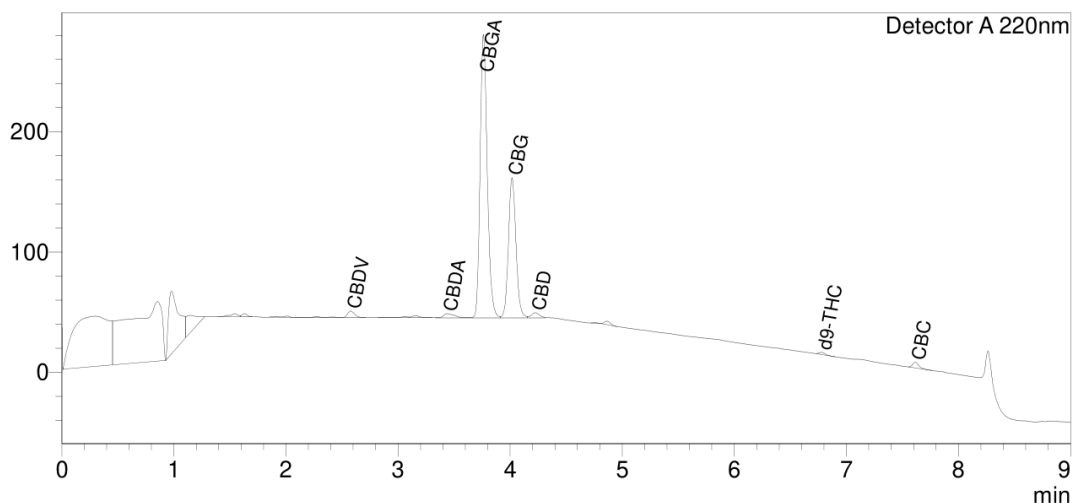

**<Quantitative Results>**

Detector A			
ID#	Name	Ret. Time	Dry weight %
1	CBDV	2,578	0,19
2	CBDA	3,438	0,13
3	CBGA	3,761	7,51
4	CBG	4,017	4,56
5	CBD	4,225	0,18
6	THCV	--	0,00
7	CBN	--	0,00
8	d9-THC	6,776	0,05
9	d8-THC	--	0,00
10	CBC	7,614	0,00
11	THCA	--	0,00

Total THC	0,05	%
Total THC	0,51	mg/g
Total CBD	0,29	%
Total CBD	2,86	mg/g

Les résultats de cette analyse ne sont valables que pour l'échantillon ayant été fourni au laboratoire.  
 Un échantillon sera conservé pour une période de 3 mois après analyse si une quantité suffisante a été fournie.

