

FICHE TECHNIQUE PRODUIT

NOM COMMERCIAL : LA CRÈME



CARACTÉRISTIQUES :

- **Cannabinoïde majeur** : CBD Total 23,99% (CBD 23,36% / CBDa 0,73%)
- **Cannabinoïde mineur** : CBG Total 0,51% (CBG 0,27% / CBGa 0,24%)
- **Aspect** : Marron foncé
- **Texture** : Moelleux/Gras
- **Classification produit** : Collection
- **Maillage de filtration** : 150 microns
- **Type de pression** : Moulé à la main
- **Conditionnement** : Temple Ball de 250g dans du cellophane végétal
- **Variété de base** : Futura 75
- **Laboratoire d'analyse Françaises** : Test-CBD
- **Laboratoire d'analyse Européennes** : IFHA

DÉCOUPE :

- **Température optimale de découpe** : 25 - 30°C
- **Conseil de découpe / détail** : Formez des petites Temple-ball à la main à température ambiante puis emballez dans des feuilles de cellophane végétale
- **Variation de texture** : En fonction de la date de fabrication d'une temple ball la texture peut évoluer légèrement et durcir, il suffit de chauffer le coeur à 25-30°C pour pouvoir retrouver une texture adaptée au détail

CONSERVATION :

- **Type de conservation** : Sous vide afin de préserver les terpènes
- **Température optimale de conservation** : 15-20°C
- **Lieu de conservation** : Éviter le contact avec la lumière, les zones humides, les écarts de température trop importants ainsi qu'une mise à l'air libre

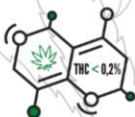

Fabriqué et conditionné en France par :





<Sample Information>

Glouannec Alan
 Sample Name : La creme
 Sample ID :
 Data Filename :
 Method Filename : HighSensitivity.lcm
 Batch Filename : Analysis20211004_101750.lcb
 Vial # : 3-5
 Injection Volume : 5 uL
 Sample Amount : 200 mg
 Extraction Vol. : 20 mL
 Dilution Factor : 10
 Date Acquired : 04/10/2021 10:57:47
 Date Processed : 04/10/2021 11:20:32
 Sample Type : Unknown
 Level : 1
 Quantification limit : 0,01%
 Acquired by : Glouannec Alan
 Processed by : Glouannec Alan

<Chromatogram>

mV

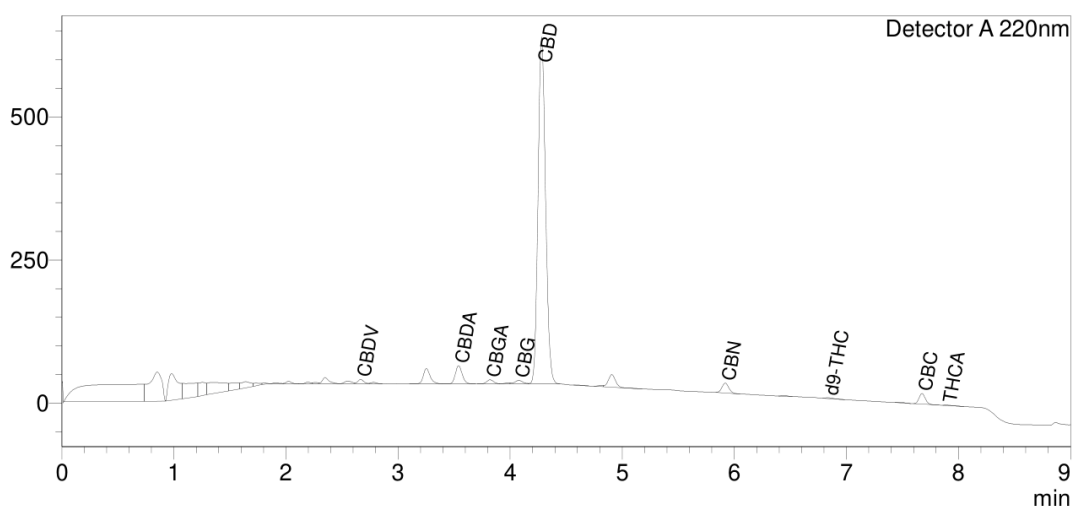

<Quantitative Results>

Detector A			
ID#	Name	Ret. Time	Dry weight %
1	CBDV	2,666	0,22
2	CBDA	3,540	0,73
3	CBGA	3,820	0,24
4	CBG	4,077	0,27
5	CBD	4,280	23,36
6	THCV	--	0,00
7	CBN	5,919	0,37
8	d9-THC	6,837	0,05
9	d8-THC	--	0,00
10	CBC	7,674	0,00
11	THCA	7,893	0,04

Total THC	0,08	%
Total THC	0,80	mg/g
Total CBD	23,99	%
Total CBD	239,93	mg/g

Les résultats de cette analyse ne sont valables que pour l'échantillon ayant été fourni au laboratoire.
 Un échantillon sera conservé pour une période de 3 mois après analyse si une quantité suffisante a été fournie.

